

DESARROLLO

CLUB DE CAMPO

SAN LUCAS



VIVIENDA

SL181

MODELO DE VIVIENDA SL-181



UBICACION: Canning, San Vicente

LOTE: 181

SUPERFICIE LOTE: 808.00M2

SUPERFICIE DE VIVIENDA: 145.00M2

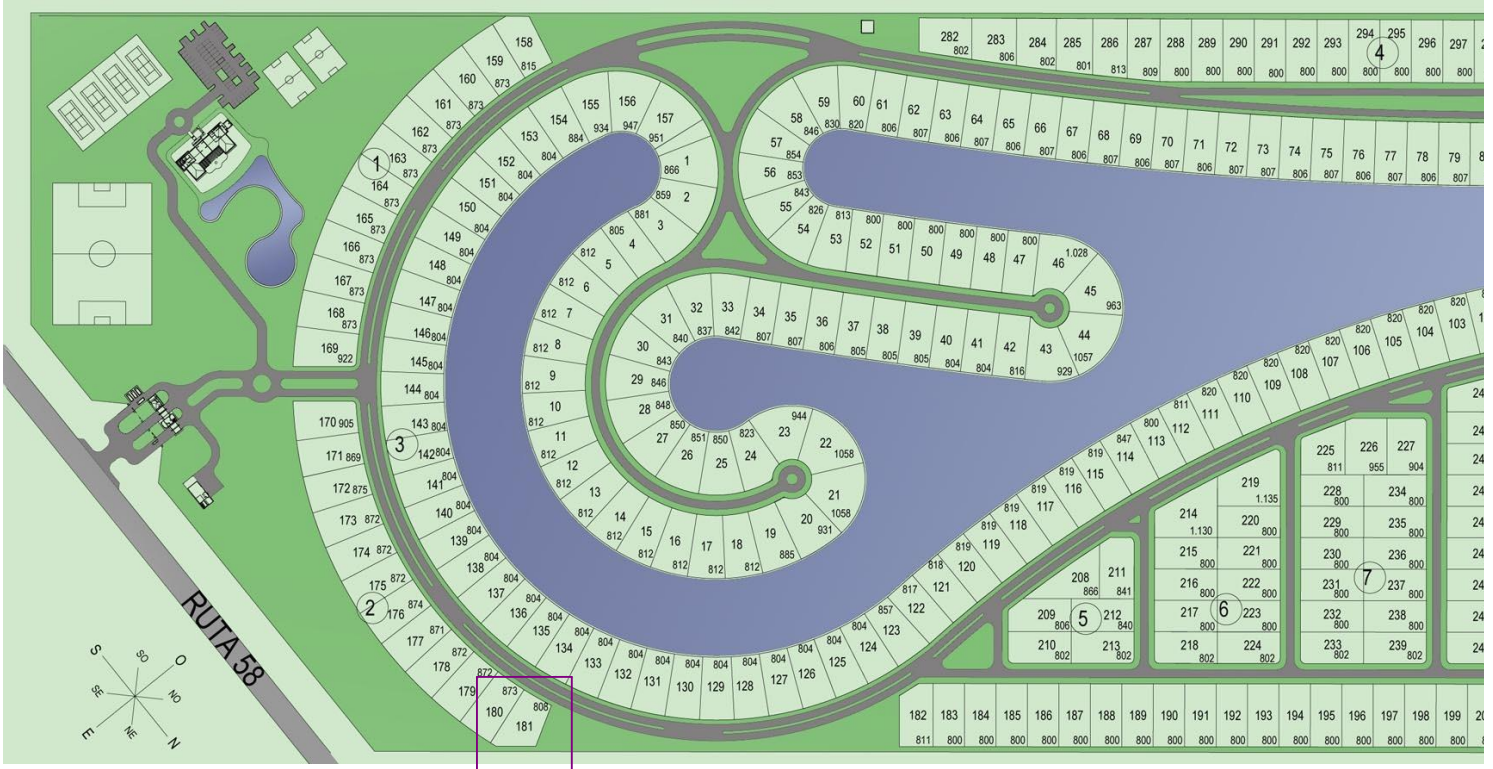

WWW.QUARZODESARROLLOS.COM
QUARZODESARROLLOSINMOBILIARIOS@GMAIL.COM
WHATSAPP: 1164781384





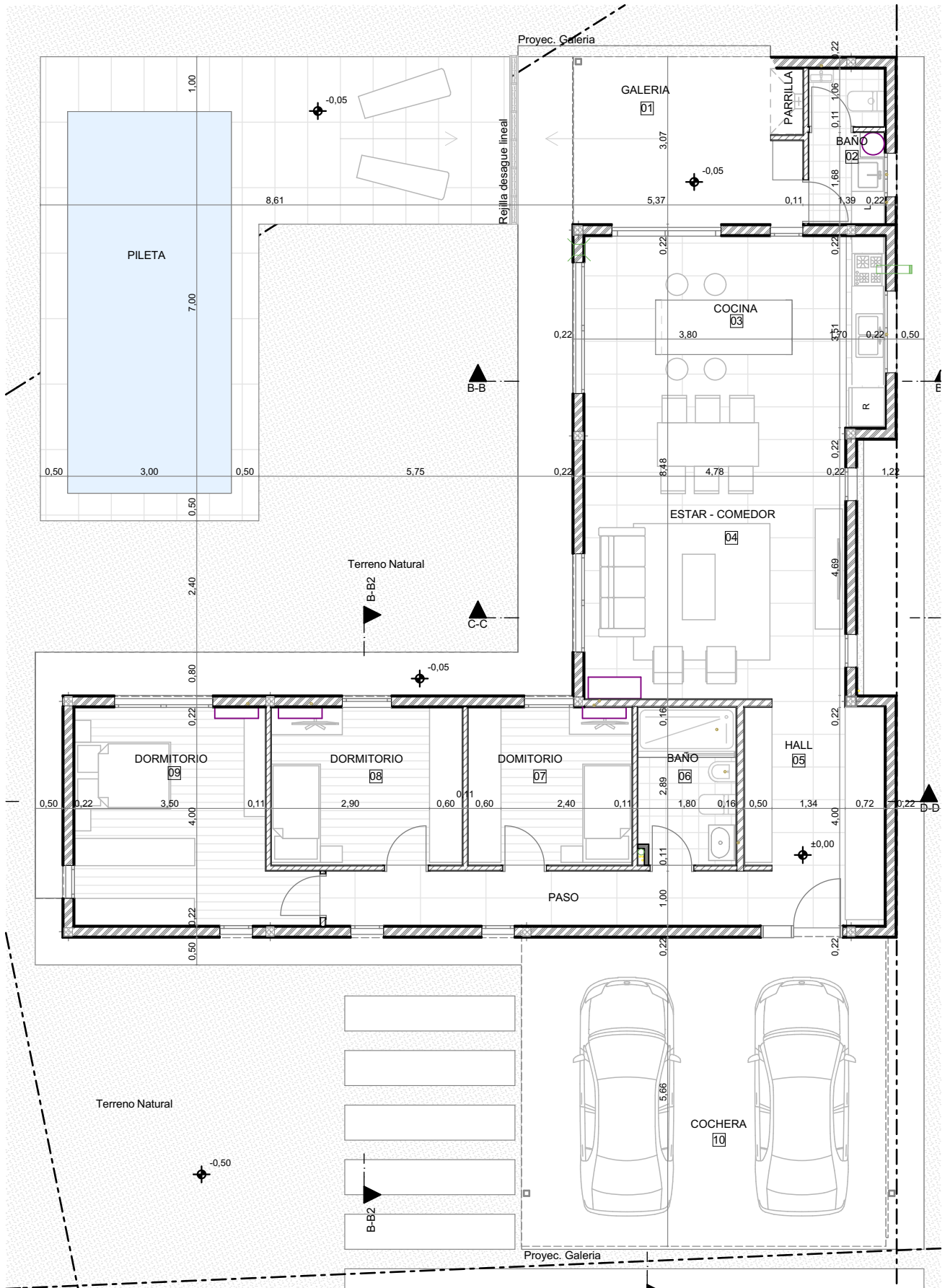

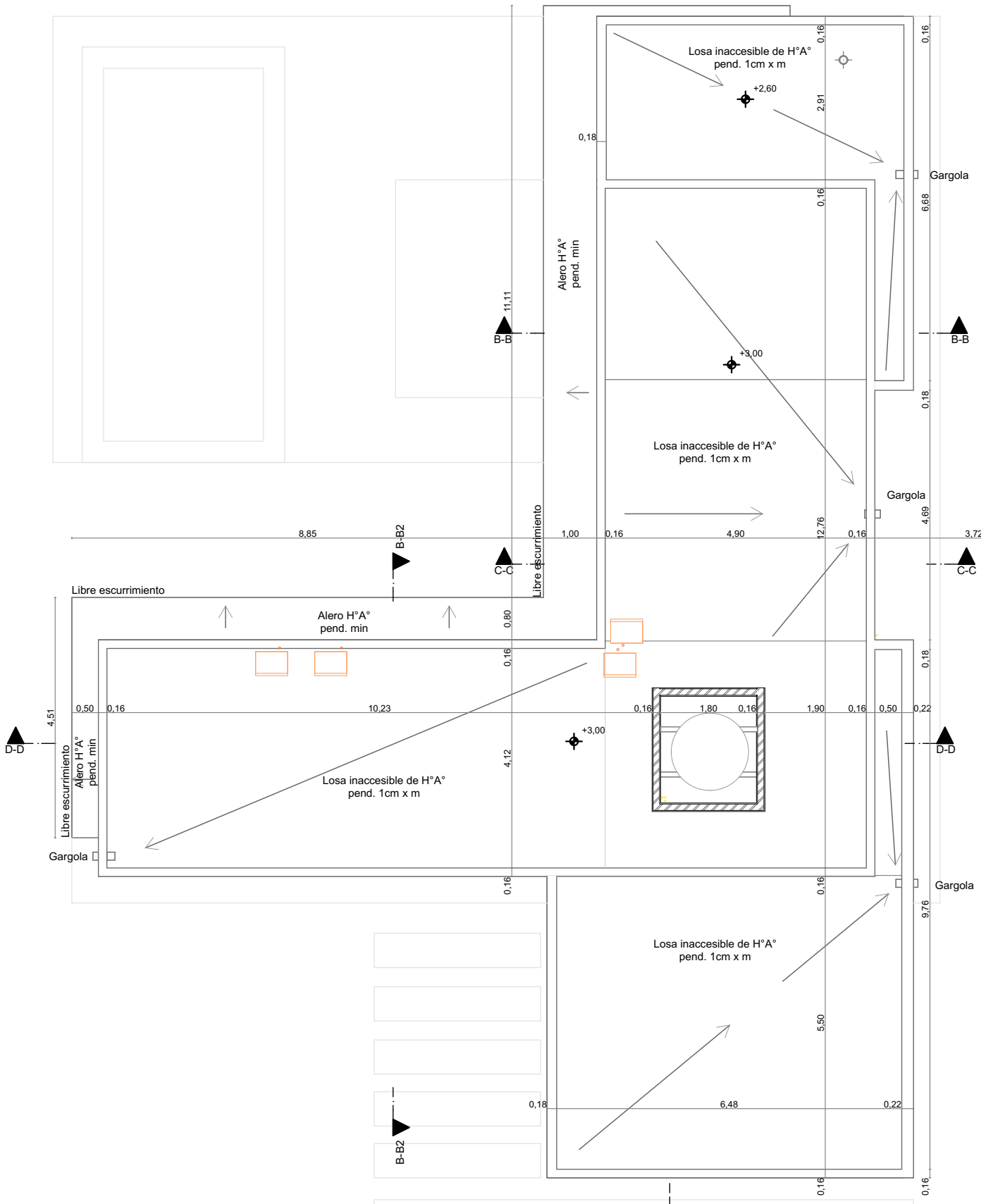

DESCRIPCION DE LA OFERTA

VIVIENDA ESTILO MODERNO CON EXCELENTES TERMINACIONES Y AMPLIOS ESPACIOS.

SUPERFIE TOTAL DE 145.00 M2 CUENTA CON LAS SIGUIENTES AMBIENTES:

PLANTA BAJA:

- ESTAR COMEDOR INTEGRADO
- COCINA C/ DESAYUNADOR
- BAÑO COMPLETO
- LAVADERO + DESPENSA
- GALERIA + PARRILLA
- ESTACIONAMIENTO CUBIERTO 2 AUTOS
- DORMITORIO PRINCIPAL + VESTIDOR
- DORMITORIO SECUNDARIO
- ESTUDIO / DORMITORIO TERCARIO
- PILETA DE H°A°

QUE NO INCLUIAMOS:

GASTOS DE ESCRITURACION Y COMISION INMOBILIARIA

QUE PODEMOS ADICIONAR

- SISTEMA DE RIEGO
- SISTEMA DE ENERGIAS RENOVABLES (COLECTORES SOLARES, PANELES SOLARES)
- ASESORAMIENTO EN DISEÑO DE INTERIORES
- FRENTE E INTERIOR DE PLACARES
- CORTINAS DE DISEÑO